



## EXPERIENCES PROFESSIONNELLES

Projet : Tour Ariane  
Programme : Restructuration globale (hall, R.I.E, circulations, parking)  
Taille : 63 000 m<sup>2</sup>  
Lieu : Paris La Défense  
Calendrier : Concours 2004 – Chantier 2007  
Client : Unibail / Arc 108  
Budget : 100 M€  
Architectes : Petraccone et Vodar  
Phases suivies : Du concours à l'EXE



Projet : Tour Europe  
Programme : Remise aux normes + Hall et R.I.E  
Taille : 25 000 m<sup>2</sup>  
Lieu : Paris La Défense  
Calendrier : Etudes 2002 – Réalisation 2003  
Client : Unibail / Arc 108  
Budget : 15 M€  
Architectes : Petraccone et Vodar  
Phases suivies : Phase APS - APD



Projet : Appartement Lubeck  
Programme : Logement  
Taille : 90 m<sup>2</sup>  
Lieu : Paris XVIe  
Calendrier : Réalisé 2004  
Client : Particulier  
Architectes : Petraccone et Vodar  
Phases suivies : APD - EXE



Projet : Appartement Solferino  
Programme : Logement  
Taille : 120 m<sup>2</sup>  
Lieu : Paris VIIe  
Calendrier : Réalisé 2005  
Client : Particulier  
Architectes : Petraccone et Vodar  
Phases suivies : Corrections chantier



Projet : Bureaux Malesherbes  
Programme : Bureaux, Hall, et R.I.E  
Taille : 2 800 m<sup>2</sup>  
Lieu : Paris XVIIe  
Calendrier : Etudes - Réalisation : 2003 - 2004  
Client : Unibail / Arc 108  
Architectes : Petraccone et Vodar  
Phases suivies : APD



## EXPERIENCES PROFESSIONNELLES

Projet : Communication agence  
Programme : Charte graphique, organisation, et book  
Lieu : Paris  
Calendrier : Charte graphique 2002 – Book 2004  
Client : Agence Petraccone et Vodar  
Architectes : Petraccone et Vodar  
Phases suivies : Conception, Essais, Impressions



Projet : Maison Vines  
Programme : Résidence secondaire  
Taille : 350 m<sup>2</sup>  
Lieu : Vines, Aveyron  
Calendrier : Etudes 2002  
Client : Particulier  
Architectes : Petraccone et Vodar  
Phases suivies : Faisabilité, DCE



Projet : Appartement Girard  
Programme : Logement  
Lieu : Paris XVIIIe  
Taille : 55 m<sup>2</sup>  
Calendrier : Faisabilité APS 2002  
Client : Particulier  
Architectes : Petraccone et Vodar  
Phases suivies : Faisabilité - APS



Projet : Esplanade Charles de Gaulle  
Programme : Aménagement espace public  
Taille : 9,5 Ha + parking 800 places  
Lieu : Rennes  
Calendrier : Etudes 05 2002 – 10 2004  
Client : Ville de Rennes  
Budget : 26 M€  
Architectes : Agence Nicolas Michelin & Associés  
Phases suivies : APD

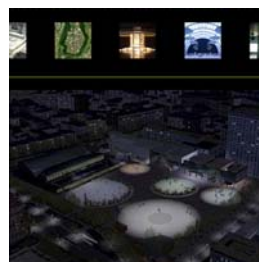

Projet : Siège social du groupe Casino  
Programme : Siège social, bureaux, auditorium, R.I.E, parking  
Taille : 35 000 m<sup>2</sup>  
Lieu : Saint-Etienne  
Calendrier : 2004  
Client : Groupe Casino  
Architectes : Lacaton et Vassal  
Phases suivies : Concours



## EXPERIENCES PROFESSIONNELLES

Projet : Bibliothèque rue des haies  
Programme : Bibliothèque et Antenne Jeunes Information  
Taille : 850 m<sup>2</sup>  
Lieu : Paris XXe  
Calendrier : Etudes 2003 - 2004, livraison 2007  
Client : Ville de Paris, DAC, DJS  
Budget : 1,6 M€  
Architectes : Terreneuve architectes  
Phases suivies : Esquisse, APS, APD, dépôt PC



Projet : Groupe scolaire du Chêne (maternelle + primaire)  
Programme : Extension neuve et restructuration HQE  
Taille : 1 800 m<sup>2</sup>  
Lieu : Brunoy  
Calendrier : 11 2003  
Client : Ville de Brunoy  
Budget : 2,6 M€  
Architectes : Terreneuve architectes  
Phases suivies : Concours



Projet : Centre Horticole  
Programme : Centre de production horticole  
Taille : 2,5 Ha  
Lieu : Blois  
Calendrier : 10 2003  
Client : Ville de Blois  
Budget : 3,1 M€  
Architectes : Terreneuve architectes  
Phases suivies : Concours



Projet : Etude zone Leblond  
Programme : Etude Urbaine pour une zone artisanale  
Taille : 130 Ha  
Lieu : Cayenne  
Calendrier : 09 2001  
Client : Ville de Cayenne, E.P.A.G  
Architectes : ARA Sarl  
Phases suivies : Etude

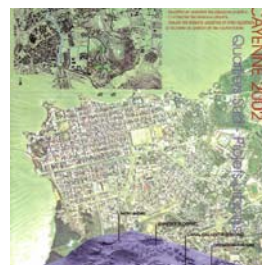

Projet : Centre d'hébergement pour handicapés  
Programme : Hébergement et lieu de vie pour personnes handicapées  
Taille : 8 Ha  
Lieu : Tonnégrande  
Calendrier : 2001- 2002  
Client : ADAPEI  
Architectes : ARA Sarl  
Phases suivies : APS, APD



## EXPERIENCES PROFESSIONNELLES

Projet : 16 Appartement en bord de mer  
Programme : Résidence balnéaire  
Taille : 850 m<sup>2</sup>  
Lieu : Rémire-Montjoly  
Calendrier : 2001  
Client : Privé  
Architectes : ARA Sarl  
Phases suivies : De l'esquisse à l'APD



Projet : 300 Logements  
Programme : Opération immobilière  
Taille : 21 Ha  
Lieu : Rémire-Montjoly  
Calendrier : 2001- 2002  
Client : Privés (SCCV)  
Architectes : ARA Sarl  
Phases suivies : De l'esquisse au Permis de construire



Projet : Immeuble d'habitation  
Programme : 3 Appartements plus une agence  
Taille : 450 m<sup>2</sup>  
Lieu : Asnières  
Calendrier : 2001  
Client : Privé  
Architectes : Moussafir architectes associés  
Phases suivies : APS, APD



Projet : Bâtiment A1  
Programme : Bureaux du port autonome et accueil du public  
Taille : 1980 m<sup>2</sup>  
Lieu : Port de Gennevilliers  
Calendrier : 2001  
Client : Port autonome de Paris  
Budget : 2,9 M€  
Architectes : Moussafir architectes associés  
Phases suivies : Concours



Projet : Maison individuelle  
Programme : Habitation principale  
Taille : 110 m<sup>2</sup>  
Lieu : Montreuil  
Calendrier : 2000  
Client : Particulier  
Architectes : Moussafir architectes associés  
Phases suivies : APS, APD, PC, Exposition et publication ARCHILAB 2001

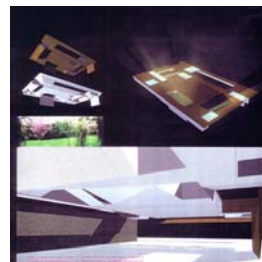

## CONCOURS & PROJETS

Projet : Toksmok  
Programme : Interface fumeurs - non fumeurs  
Lieu : Tokyo  
Calendrier : Smoker's Style Competition 2006  
Client : JTI / Japan Tobacco  
Architectes : Florent Biáis + Jérémie Koempgen + Mayuki Sekine



Projet : Appartement  
Programme : Restructuration d'un appartement  
Taille : 32 m<sup>2</sup>  
Lieu : Paris XVIIIe  
Calendrier : Réalisé 2006  
Client : Particulier  
Budget : 29 000 €  
Architectes : Florent Biáis  
Phases suivies : jusqu'à la consultation des entreprises

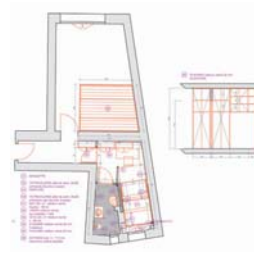

Projet : Living Landscape  
Programme : Aménagement urbain, Structures temporaires  
Taille : Aire d'actuation : 28 ha  
Lieu : Maribor, Slovénie  
Calendrier : Concours 2005 / Projet mentionné  
Client : Mairie de Maribor - European 8  
Architectes : Florent Biáis + Jérémie Koempgen + Marianne Richardot



Projet : Maison individuelle  
Programme : Habitation principale  
Taille : 168 m<sup>2</sup>  
Lieu : Crepey (54)  
Calendrier : Avril 2005 (projet non réalisé)  
Client : Particulier  
Architectes : Florent Biáis  
Phases suivies : jusqu'au Permis de construire



Projet : Duplex  
Programme : Liaison de deux appartements pour créer un duplex  
Taille : 160 m<sup>2</sup>  
Lieu : Paris IXe  
Calendrier : Etude 2004 - Réalisé 2005  
Client : Particulier  
Budget : 9 000 €  
Architectes : Florent Biáis  
Phases suivies : Faisabilité, APS

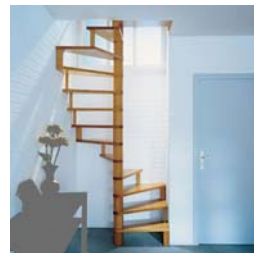

## CONCOURS & PROJETS

Projet : Lemna  
Programme : Stimulateurs temporaires de loisirs urbains  
Lieu : Athènes  
Calendrier : Concours 2004  
Client : Ville d'Athènes, jeux olympiques 2004  
Architectes : Florent Biais + Jérémie Koempgen + Michael Guzy



Projet : Appartement parisien  
Programme : Restructuration d'un appartement  
Taille : 38 m<sup>2</sup>  
Lieu : Paris XVIIe  
Calendrier : Réalisé 12 2002  
Client : Particulier  
Budget : 15 000 €  
Architectes : Florent Biais



Projet : Entre friches et lanieres  
Programme : Projet d'aménagement d'un îlot du XXe arrondissement  
Taille : 2 Ha  
Lieu : Paris  
Calendrier : Projet de diplôme 2000  
Client : Diplôme ENSAIS - Strasbourg  
Architectes : Florent Biais



Projet : Sainte Marie aux Mines  
Programme : Lotissement + Habitat collectif + Crèche  
Taille : 2,5 Ha  
Lieu : Haut Rhin  
Calendrier : Concours 2000 / Prix de l'originalité  
Client : Ville de Sainte Marie aux Mines  
Architectes : Florent Biais + Michael Guzy



Projet : Concours OTUA  
Programme : Gymnase à structure acier  
Taille : 2800 m<sup>2</sup>  
Lieu : Strasbourg  
Calendrier : Concours 1999 / projet mentionné  
Client : Groupement de l'acier  
Architectes : Florent Biais + David Cotten

